中央大学からの重要なお知らせです。必ずご確認ください。

中央大学
学生のための総合保険

学研災付帯学生生活総合保険（略称：付帯学総）



学生生活（学内外）を安心して過ごすために

大きく生活が変わるその時に　このような“学生”にご加入をおすすめします。

部活・サークルをはじめる



自転車を運転する

自転車条例にも対応！



一人暮らしをはじめる



アルバイト・インターンシップをはじめる



風邪をひいた時、たった１日の通院でも補償！

事故時、相手方との示談交渉も保険会社に任せられて安心！

※個人賠償責任補償にセットされます。

学研災※にご加入される方だけが加入できる学生保険です。

※学生教育研究災害傷害保険（本学は学研災に全員加入しています。）

申込締切：2027年3月31日（水）

※４月１日を補償開始日とする場合、必ず締切日までにお振込みください。

- 申込締切に関わらずお申込みいただけます。中途加入ご希望の場合、クレジットカード決済日の翌日もしくは指定した保険開始年月の１日から補償開始となります。
- 2027年４月30日以降にお申込みの場合は、Webサイトにて保険料をご確認ください。（Webサイトで保険料をご確認できない場合は、取扱代理店までお問い合わせください。）

団体割引適用 30%

１日あたりわずか 約28円～

※Cタイプ（保険期間4年）の場合

申込はWEBで簡単3分

https://apply.tmnf-futaigakuso-kanyuu.com/entry/GN010?id=0222300

ご加入にあたっては必ず「補償の概要等」「重要事項説明書」をよくお読みください。

公益財団法人 日本国際教育支援協会

詳しくは中面へ！
ご加入のお手続き方法は裏表紙へ！



学生生活には こんなリスクが！
付帯学総が学生の“万が一”を手厚くサポートいたします。

部活・サークル活動をはじめて…

【事故事例】

運動部の**練習中**、足元がすべってしまい、ひざを**ケガ**してしまった。
14日間の**通院**をして、
治療費に**90,000円**
かかってしまった。



学研災に加入しているので、
今回のケースでは**3万円の補償**がされた

付帯学総に加入していれば
治療費として**90,000円**の保険金をお支払い

パンフレット5ページの「3 治療費用」で補償されます

自転車を運転して…

【事故事例】

授業の帰りに**自転車**で
アルバイト先に向かっていたら
曲がり角で歩行者に
ぶつかってしまった。
幸い、命に別状はなかったが
440万円の賠償金を
払うことになった。



学研災に加入しているが、
今回のケースでは**補償されない**

付帯学総に加入していれば
賠償金として**440万円**の保険金をお支払い

パンフレット5ページの「1 個人賠償責任」で補償されます

一人暮らしをはじめて…

【事故事例】

初めての**一人暮らし**、
洗濯機を回したまま**外出**した際に
排水ホースが外れて床全面に
水漏れしてしまった。
修繕費用として
30万円かかってしまった。



学研災に加入しているが、
今回のケースでは**補償されない**

付帯学総に加入していれば
修繕費用として**30万円**の保険金をお支払い

パンフレット5ページの「7 借家人賠償責任」で補償されます

アルバイト・インターンシップをはじめて…

【事故事例】

アルバイト先の飲食店で、
油が入った鉄板から油が飛んできて
やけどを負ってしまった。
治療費用として**4万円**が
かかってしまった。



学研災に加入しているが、
今回のケースは**補償されない**

付帯学総に加入していれば
治療費用として**4万円**の保険金をお支払い

パンフレット5ページの「3 治療費用」で補償されます

※上記事例は、引受保険会社が実際の事例を元に作成した事故例であり、実際の支払い事例ではございません。

付帯学総と学研災の違いはなに？

付帯学総とは、学研災にご加入される方だけが加入できる学生保険です。学研災で補償している正課中・学校行事中・課外活動中・学校施設内にいる間*のケガ以外のケースにも対応しており、ケガのみならず風邪などの病気による通院も24時間365日補償が可能です。

＊学研災に通学特約を付帯している場合は、通学中のケガについても補償の対象となります。

そんな付帯学総が
1日あたりに換算すると約**28円～**
※Cタイプ（保険期間4年）の場合

WEBから
簡単にご加入
https://apply.tmnf-futaigakuso-kanyuu.com/entry/GN010?id=0222300

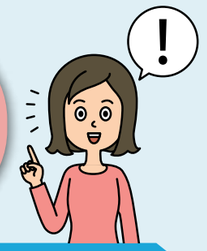

まずは詳しい補償項目をみてみよう！

このページは補償の概要を示したものでございます。詳細はP.5をご参照ください。また、保険金をお支払いする主な場合、保険金をお支払いしない主な場合については、「補償の概要等」を必ずご確認ください。

付帯学総は、学生の“万が一”を手厚くお守りします。

治療費用の補償

医療機関の窓口で自己負担した費用を補償します。



学生が風邪をひいてしまったとき、たった1日の通院から補償

加入者の90.5%(＊1)が安心!



※地震もしくは噴火またはこれらによる津波によるケガまたは熱中症も補償対象となります。

保険金お支払い例

治療費用（病気）：発熱のため通院
…お支払い保険金 3,860円

治療費用（ケガ）：
部活動中、右足親指を強打し負傷
…お支払い保険金 12,220円

無料付帯 メディカルアシスト 24時間365日対応

こんな時どうすればいい？あなたがお困りの際、お電話にて医療に関する相談に応じます。

- 旅行先での急病！最寄りの病院を知りたい → 医療機関案内
- 急に激しい頭痛。どうしたらいいの… → 緊急医療相談



※電話番号およびご利用にあたっての詳細は、後日配布するご案内チラシに記載しています。

個人賠償責任

自転車通学での事故時、高額になりやすい賠償金も補償

自転車条例にも対応



※インターンシップ中やアルバイト中も補償の対象となります。ただし、それ以外の職務の遂行に起因する事故は補償対象外です。自動車およびバイク（原動機付自転車を含む）での事故は補償対象外です。

もしもの時もお任せ下さい！

示談交渉セット

自転車事故を起こしてしまった際など、個人賠償責任についての大変な示談交渉も東京海上日動にお任せください。

※訴訟が国外の裁判所に提起された場合等を除きます。

加入者の92.5%(＊1)が安心!



育英・学資費用

扶養者の方に万が一があったとき、学生のご卒業までの授業料を補償

加入者の88.5%(＊1)が安心!



※地震もしくは噴火またはこれらによる津波によるケガまたは熱中症も補償対象となります。
※扶養者の指定：扶養者として指定できるのは、原則として、保険の対象となる方の親権者であり、かつ保険の対象となる方の生活費および学業費用の全部または一部を継続的に負担して、保険の対象となる方の生計を主に支えている方とします。（保険の対象となる方が成年に達した場合は、親権者である必要はありません。）ご加入時に指定した扶養者が亡くなられた場合等、扶養者が変更となった場合は、遅滞なく《お問い合わせ先》までご連絡ください。

学生が無事ご卒業できるよう、授業料などを補償します

学資費用（疾病）補償タイプご加入者は、扶養者が疾病により死亡した場合も補償の対象に

保険金お支払い例（育英費用）

扶養者が交通事故で死亡した。育英費用として1,000,000円の保険金を支払われた。



保険金お支払い例（学資費用）

扶養者が登山中の事故で死亡し大学の授業料等の費用として1,190,000円の保険金が支払われた。

※支払対象期間中の支払年度ごとに学資費用保険金額を限度として負担した学資費用の実費をお支払いします。

（＊1）付帯学総に加入している大学生の子を持つ親の方200人のアンケート結果（2020年10月 東京海上日動調べ、調査委託先：マクロミル）

他のリスクにも万全の補償ラインナップ

救援者費用等

学生の急な入院に駆け付けたいときも



※3日以上の入院が補償対象となります。

借家人賠償責任

一人暮らしをする学生が、借家を傷つけてしまっても



生活用動産

一人暮らしを狙われ盗難被害にあっても



免責金額：1事故5,000円

死亡・後遺障害

学生に万が一があったときも



※地震もしくは噴火またはこれらによる津波によるケガまたは熱中症も補償対象となります。

申込はこちら！
簡単3分
https://apply.tmnf-futaigakuso-kanyuu.com/entry/GN010?id=0222300

さらに詳しい補償内容はP.5へ

学生生活を幅広くサポートします！

※保険金をお支払いする主な場合、保険金をお支払いしない主な場合については、「補償の概要等」をご確認ください。

1 個人賠償責任

示談交渉付

個人賠償責任補償特約＋個人賠償責任補償特約の一部変更に関する特約（B）＋本人のみ補償特約（B）＋受託品等不担保特約

自転車で走行中、通行人にぶつかってケガをさせたとき。

国内外で**学生本人が**偶然な事故により**他人にケガをさせたり、他人の物を壊してしまったときや、国内で他人から借りた物や預かったもの（受託品）(＊1)を国内外で壊したり盗まれてしまったとき等、法律上の損害賠償責任を負った場合**に保険金をお支払いします。個人賠償責任については国内での事故に限り、示談交渉は原則として東京海上日動が行います。（訴訟が国外の裁判所に提起された場合等を除きます。）



（＊1）携帯電話、スマートフォン、自転車、コンタクトレンズ、眼鏡等は、受託品に含みません。

※インターンシップ(＊2)中やアルバイト中も補償の対象となります。ただし、それ以外の職務の遂行に起因する事故は補償対象外です。

（＊2）各種免許の交付や資格付与の条件として法令に定められている実習、実地修練、実技または就業等を除きます。

※自動車およびバイク（原動機付自転車を含む）での事故は補償対象外です。

2 死亡・後遺障害(＊1)

傷害補償基本特約＋学校管理下中不担保特約＋天災危険補償特約（傷害、育英費用および学業費用用）

万が一のときや後遺障害が残ったとき。



ケガ

国内外で**学生本人が**ケガや熱中症で**死亡または後遺障害を被った場合**に保険金をお支払いします。

（ただし、死亡・後遺障害保険金については正課中、学校行事中、学校が認めた課外活動（クラブ活動）中、学校施設内（寄宿舎を除く）のケガや熱中症は本保険の補償対象ではなく、学研災の補償対象となります。治療費用保険金については補償対象となります。）

（＊1）地震もしくは噴火またはこれらによる津波によるケガまたは熱中症も補償対象となります。

3 治療費用（入院・通院）(＊1)(＊2)(＊3)

通院1日目から補償

医療費用補償特約＋待機期間の不設定に関する特約（医療費用補償用）＋入院諸費用保険金および先進医療費用保険金不担保特約（医療費用補償用）＋天災危険補償特約（医療費用補償用）

学生本人が、ケガや病気で入院または通院したとき。

おすすめポイント

医療機関の窓口で自己負担した費用を補償します。





ケガ・病気

学生本人がケガや病気により国内で**1日以上通院または入院した場合、入通院中の手術も含めて健康保険等の自己負担分(＊4)**を保険金としてお支払いします。**（歯科疾病治療のための通院、精神障害による入通院、痔核・裂肛等による入通院は除く。）**



（＊1）地震もしくは噴火またはこれらによる津波によるケガまたは熱中症も補償対象となります。

（＊2）治療費用保険金のお支払対象期間は、通院または入院を開始した日からその日を含めて60日を経過した日の属する月の末日までとなります。

初診日：2027/4/15 のケース
60日を経過した日：2027/6/13
60日を経過した日の属する月の末日：2027/6/30
2027/4/15 ～ 2027/6/30の治療がお支払対象

（＊3）保険期間の開始時前に発症した病気、発生した傷害は対象になりません。（ただし、保険期間の開始時より2年（保険期間が1年以下の場合かつそれを更新した場合は「1年」）を経過した後に開始した入院または通院については、保険金お支払いの対象となります。）

（＊4）自己負担分の詳細については、〈補償の概要等〉をご参照ください。

4 救援者費用等

救援者費用等補償特約＋救援者費用等補償特約の一部変更に関する特約＋疾病追加補償特約

学生が入院し、親族が駆けつけたとき。



国内外で**学生本人が**保険期間中に住宅外において被ったケガや熱中症、または病気のため継続して3日以上**入院したり**、搭乗している航空機や船舶が**遭難した場合**等に、**学生本人またはその親族等が交通費や宿泊料、捜索救助費用等を負担した場合**に保険金をお支払いします。また、学生本人が死亡した場合には、事故発生地や収容地から住宅までの遺体輸送費用をお支払いします。

5 育英費用・傷害学資費用・疾病学資費用(＊1)

育英費用補償特約・学業費用補償特約・疾病による学業費用補償特約・天災危険補償特約（傷害、育英費用および学業費用用）

扶養者がケガや熱中症で亡くなり、授業料等が払えなくなったとき。

国内外で**扶養者**がケガや熱中症によって**死亡したり、重度後遺障害を被った場合**に補償します。

※あらかじめ扶養者を指定していただきます。扶養者として指定できるのは、原則として、保険の対象となる方の親権者であり、かつ保険の対象となる方の生活費および学業費用の全部または一部を継続的に負担して、保険の対象となる方の生計を主に支えている方とします。（保険の対象となる方が成年に達した場合は、親権者である必要はありません。）ご加入時に指定した扶養者が亡くなられた場合等、扶養者が変更となった場合は、遅滞なく《お問い合わせ先》までご連絡ください。

web加入サイトの「扶養者氏名」欄に入力された方が「あらかじめ指定した扶養者」となります。指定した扶養者が保険金支払事由に該当した場合に限り保険金をお支払いします。（払込取扱票でお手続きされた場合は払込取扱票の「扶養者（払込人）」欄に署名された方となります。）

なお、疾病学資費用を補償するタイプをお選びいただいた場合は、学資費用についてケガや熱中症に加えて**扶養者が疾病により死亡した場合も補償の対象**となります。



◆育英費用保険金（ケガや熱中症による死亡・重度後遺障害）
育英費用保険金額を全額一度にお支払いします。

◆学資費用保険金
（ケガや熱中症による死亡・重度後遺障害、病気による死亡）
お支払対象期間中(＊2)に実際に負担した授業料等の学資費用を支払年度ごとに保険金額を限度にお支払いします。

（＊1）地震もしくは噴火またはこれらによる津波によるケガまたは熱中症も補償対象となります。

（＊2）お申込時にご申告いただいた卒業予定年次までの期間となります。

6 生活用動産

一人暮らし限定

住宅内生活用動産特約＋住宅外等追加補償特約＋新価保険特約

空き巣が入り、家財が盗難にあったとき。

国内で**学生本人が所有する家財が**火災や盗難等の偶然な事故で**損害を受けた場合**に保険金をお支払いします。

免責金額〈自己負担額〉	5,000円



※建物外に持ち出している間も補償されます。

※自宅通学生の場合やご親族の住居に下宿している場合はご加入できません。

7 借家人賠償責任

一人暮らし限定

借家人賠償責任補償特約＋借家人賠償責任補償特約の一部変更に関する特約

ぼやを出し、天井や壁に損傷を与えたとき。

国内で**学生本人が**火災や水漏れ破損等の偶然な事故により借用戸室を損壊したため、**家主に対して法律上の損害賠償責任を負った場合**に保険金をお支払いします。借家人賠償責任については、示談交渉は東京海上日動では行いません。



※自宅通学生の場合やご親族の住居に下宿している場合はご加入できません。

付帯学総 Q&A

Q 入学時は自宅通学だが、途中から一人暮らしを予定。どのタイプに加入すれば良いですか？

A 卒業までの期間で自宅生タイプにご加入ください。一人暮らしを始める時にタイプ変更が可能です。

Q 申込締切後の加入は可能ですか？

A 可能です。お振込翌日からの補償開始となります。補償開始日がパンフレットの補償開始月の翌月以降となる場合は保険料が異なります。お振込みいただく前に必ず保険料のご確認をお願いいたします。

《ご加入プランのご案内》

30％割引

1年あたりに換算すると 約9,795円～

※Cタイプ（保険期間4年）の場合

ご加入タイプ		自宅から通学の学生（一人暮らしの方もご加入いただくことが可能です。）			一人暮らしの学生		
保険金額	1 個人賠償責任(＊1)	1事故 国内:3億円 国外:1億円 限度			1事故 国内:3億円 国外:1億円 限度		
	2 死亡・後遺障害(＊2) ケガ	100万円	100万円	100万円	100万円	100万円	100万円
	3 治療費用(入院・通院)(＊3) ケガ	治療費用実費	治療費用実費	治療費用実費	治療費用実費	治療費用実費	治療費用実費
	3 治療費用(入院・通院)(＊3) 病気	医療機関の窓口で自己負担した費用を補償			医療機関の窓口で自己負担した費用を補償		
	4 救援者費用等	100万円	100万円	100万円	100万円	100万円	100万円
	5 育英費用(＊4)	100万円	100万円	100万円	100万円	100万円	100万円
	5 傷害学資費用(＊4)(＊5)	100万円	100万円	対象外	100万円	100万円	対象外
	5 疾病学資費用(＊4)(＊5)	100万円	対象外		100万円	対象外	
	6 生活用動産(＊6)	対象外	対象外	対象外	100万円	100万円	100万円
	7 借家人賠償責任(＊6)				1000万円	1000万円	1000万円

地震・噴火・津波によるケガまたは熱中症も補償

天災危険補償特約あり

保険料（卒業までの一括払）	Aタイプ	Bタイプ	Cタイプ	Dタイプ	Eタイプ	Fタイプ
2031年3月卒業予定者（4年間分保険料）	74,610円	43,830円	39,180円	89,480円	58,700円	54,050円
2030年3月卒業予定者（3年間分保険料）	50,720円	32,830円	30,130円	62,160円	44,270円	41,570円
2029年3月卒業予定者（2年間分保険料）	30,560円	22,340円	21,090円	38,560円	30,340円	29,090円
2028年3月卒業予定者（1年間分保険料）	14,510円	12,370円	12,050円	19,090円	16,950円	16,630円

（＊1）情報機器内のデータ損壊は1事故 500万円限度となります。

（＊2）教育研究活動中のケガや熱中症は、本保険の補償対象ではなく、学研災の補償対象となります。

（＊3）お支払対象期間は、通院または入院を開始した日からその日を含めて60日を経過した日の属する月の末日までとなります。

（＊4）独立生計の学生はお選びいただけません。必ずお問い合わせ先までご連絡ください。

（＊5）学業費用支払期間（保険責任の開始日から学業費用（学資費用）の支払対象期間の終了日までの期間）はそれぞれ卒業予定年次(＊7)までの期間です。

（＊6）一人暮らしの学生の方であっても自宅生用タイプにご加入いただくことが可能です。

（＊7）お申込時にご申告いただいた卒業予定年次となります。

保険期間		卒業予定年次(＊7)に応じて
4年間	2031年3月卒業予定者	2027年4月1日（午前0時）より2031年4月1日（午後4時）まで4年間
3年間	2030年3月卒業予定者	2027年4月1日（午前0時）より2030年4月1日（午後4時）まで3年間
2年間	2029年3月卒業予定者	2027年4月1日（午前0時）より2029年4月1日（午後4時）まで2年間
1年間	2028年3月卒業予定者	2027年4月1日（午前0時）より2028年4月1日（午後4時）まで1年間

上記保険料は、全国の保険の対象となる方の人数が10,000人以上の場合の割引率［30%］が適用されています。

《ご加入方法》

❶サイトへアクセス
QRコードから
特設サイトへアクセス

❷加入タイプの選択
加入タイプ選択の際には、適宜パンフレットをご参照ください。

❸加入内容の入力

❹クレジットカード情報の登録

❺クレジットカード決済

❻お申込完了

❼6月中旬頃加入者証の到着
加入者証が未着であっても補償開始日以降の事故については補償されますのでご安心ください。
※送付先は加入者住所です。

※学研災（学生教育研究災害傷害保険）にご加入されている方が対象の保険です。
※QRコード/URLは進学される学校によって異なります。必ず学生ご本人が通われる学校のものにアクセスして申し込んでください。
QRコードは(株)デンソーウェーブの登録商標です。
※Web加入ができない場合、払込取扱票にて郵便局でお手続きいただきます。加入方法については払込取扱票裏面の加入方法をご確認ください。

★注意★ご加入できるプランは大学によって異なります。以下URL・QRコードに掲載の補償の概要等は大学によってはご加入できない補償も含めてすべての補償が掲載されているため、加入プランによっては補償の対象外となる補償も掲載されております。必ずパンフレットをご確認いただいた上で補償の概要等をご確認ください。

パンフレット・補償の概要等・重要事項説明書には、ご加入前に必ずご理解いただきたい大切な情報を記載しています。特に、保険金をお支払いしない主な場合・解約される場合等、ご加入に際してお客様に不利益になる事項についてご確認いただくことが重要です。以下のURL・QRコードに掲載の重要事項説明書・補償の概要等については、印刷またはダウンロードをお願いいたします。重要事項説明書等の書面をご希望の方はお問い合わせ先にご連絡・お取り寄せいただき、内容をご確認いただいた上でご加入のお手続きをお願いいたします。払込取扱票、あるいはWeb加入でのお手続きを実施いただいたことを以て、重要事項説明書・補償の概要等を電磁的方法で交付することに同意したこと、及び、重要事項説明書・補償の概要等を印刷もしくはダウンロードしたこととさせていただきます。
URL https://www.jees.or.jp/gakkensai/opt-gakuso.htm

≪返還保険料の取扱い≫
・誤振込（申込時、変更時に誤った保険料にてお振込みいただいた場合）
保険料を誤振込され返還保険料が発生した場合、お客様の口座へ送金するための振込手数料はお客様負担とします。振込手数料が、返還保険料を上回る場合、保険料は返還しません。
・解約・契約内容変更
解約・契約内容変更時に返還保険料があった場合、東京海上日動の所定の方法で保険料を返還します。振込先の口座が日本国外の口座となる場合、お客様の口座へ送金するための振込手数料はお客様負担とします。振込手数料が、返還保険料を上回る場合、保険料は返還しません。

≪控除証明書について≫
治療費用実費補償のあるタイプにご加入の場合、治療費用実費補償部分に係る保険料は生命保険料控除の対象となります。控除証明書が必要となる場合は、お手数ですがパンフレットに記載のお問い合わせ先までご連絡ください（毎年10月頃より受付開始となります）。

ご加入にあたってのご注意

保険の対象となる方の範囲　**この保険の対象となる方は、本学に在籍し学研災に加入している学生に限ります**（退学等の場合には解約手続きが必要となります。一部返戻保険料が発生する場合もありますので、下記「お問い合わせ先」までご連絡ください。なお、退学の場合の変更日はお申し出日以降の変更日になります。）。

保険金を請求するときは

❶事故の通知：事故が発生した場合には、直ちに下記「事故の連絡・お問い合わせ先」にご連絡ください。
❷保険金請求権には、時効（3年）がありますのでご注意ください。
❸ケガや病気を被ったとき既に存在していたケガや病気の影響等により、ケガや病気の程度が加重された場合は、お支払いする保険金が削減されることがあります。
❹ケガや病気をした場合の治療費用保険金を請求するときに、病院等の発行した領収書等が必要です。また、その他の実費をお支払いする保険金につきましても、ご負担された費用を確認する領収書等が必要です。
❺賠償事故の場合、損害賠償責任の全部または一部を承認しようとするときは、必ず事前に引受保険会社にご相談ください。引受保険会社の承認がない場合、保険金を削減してお支払いすることがありますので、ご注意ください。借家人賠償責任については、保険会社が被害者の方と示談交渉を行う「示談交渉」はセットされませんので、保険の対象となる方ご自身が被害者の方と示談交渉を進めていただくこととなります。

このパンフレットは、学研災付帯学総（総合生活保険（こども総合補償））の概要をご説明したものです。ご加入にあたっては必ず「重要事項説明書」をよくお読みください。詳細は契約者である団体の代表者の方にお渡ししてあります保険約款によりますが、ご不明の点がありましたら、取扱代理店までお問い合わせください。なお、ご加入後は「学研災付帯学総（総合生活保険（こども総合補償））補償の概要等」をご確認ください。

学研災付帯学生生活総合保険は、総合生活保険（こども総合補償）の愛称です。
この保険は(公財)日本国際教育支援協会を契約者とし(公財)日本国際教育支援協会賛助会員学校に在籍する学生を保険の対象となる方とする学研災付帯学生生活総合保険団体契約です。保険証券を請求する権利、保険契約を解約する権利等は原則として(公財)日本国際教育支援協会が有します。

事故の連絡・お問い合わせ先
ご契約内容・補償内容

取扱代理店
中央大学学生生活総合保険係
日本防災保障株式会社

0120-222-632（代理店電話番号）
〒330-0854　埼玉県さいたま市大宮区桜木町2-548-1　日本防災保障本社ビル
(FAX 048-666-5711)

※代理店の営業時間外に、個人賠償責任補償に関する事故が発生した場合（日常生活に起因する偶然な事故により他人にケガ等をさせたり、他人の財物を壊した場合）は、事故受付センター(東京海上日動安心110番)「0120-720-110」へのご連絡をお願いいたします。
※その他の事故に関するご連絡は営業時間内に上記お問い合わせ先にご連絡ください。

注）事故のお電話の際は、「証券番号」・「付帯学総」・「事故の概要」をお伝えください。

引受保険会社
東京海上日動火災保険株式会社
（担当課支社）公務第二部文教公務室
〒102-8014　東京都千代田区三番町6-4
(TEL 03-3515-4133 FAX 03-3515-4132)

●学研災については、本学担当窓口（学生生活課）までお問い合わせください。

2026年6月作成　26T-000358

付帯学総　保険金お支払い例【Ⅰ】

＊全国の大学での一例です

補償内容	事　例	保険金お支払額
治療費用 **（病気・ケガ）** 健康保険等の自己負担分（高額療養費・給付等は控除されます）	病気も通院１日目から補償　／　医師の処方箋に基づいたお薬代も補償	
	風邪をひいて1回受診した。	1,260円
	咳の症状で肺炎の疑いがあり、レントゲン検査をした。	4,840円
	部活動中に靱帯を損傷し、入院・手術した。	114,860円
	大脳皮質下出血のため入院・手術した。	894,273円
個人賠償責任 自転車条例 に対応 実習にも対応	示談交渉付　／　自転車の事故も補償	
	自転車走行中に自動車と衝突。相手自動車の修理費用。	816,000円
	大学での研究実験中に足が顕微鏡のカメラに当たり破損。顕微鏡の修理費用。	990,000円
	スキーをしていたら他人にぶつかり大けがを負わせた。	1,589,583円
救援者費用	急性胃腸炎で継続して3日以上入院し、両親が駆けつけた際の宿泊費と往復交通費。	116,150円
育英費用	扶養者が交通事故で死亡した。 *無免許運転、酒気帯び運転、危険ドラッグ等を使用した状態で運転中に生じたケガによる扶養不能は免責です。	1,000,000円
学資費用	扶養者が川へ釣りに行き、転落事故で死亡し、大学の授業料等の費用を負担した。	2,829,000円
一人暮らし限定　生活用動産	建物外への持ち出し家財も補償	
	ノートパソコンを誤って落として破損。	11,500円
	駅前の駐輪場で自転車が盗難にあった。	25,000円
一人暮らし限定　借家人賠償責任	火災・爆発等に加え、偶然な事故による破損も補償	
	一人暮らし先の部屋の模様替え中、家具が窓ガラスに当たり破損。	89,640円
	シャワーを出し放しにし、漏水事故が発生。	2,336,808円



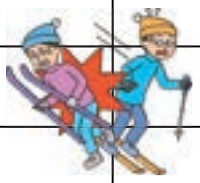

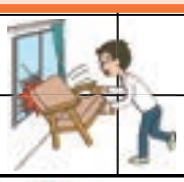

東京海上日動 メディカルアシスト（各種医療相談サービス）

24時間・365日受付



ご相談の対象は、ご加入者の方および保険の対象となる方、またはそれらの方の配偶者・ご親族の方（以下「サービス対象者」といいます。）に日本国内で発生した身の回りの事象（事業活動等を除きます。）とし、サービス対象者からの直接の相談に限ります。
詳しくは、東京海上日動のホームページ　www.tokiomarine-Nichido.co.jp をご参照ください。

自動セット

※各サービスは、東京海上日動がグループ会社または提携会社を通じてご提供いたします。なお、サービスの内容は変更・中止となる場合があります。

※このチラシは、学研災付帯学総(総合生活保険(こども総合補償))の概要をご説明したものです。ご加入にあたっては必ず「重要事項説明書」をよくお読みください。ご不明な点等がある場合には、取扱代理店までお問い合わせください。

26T-000359　2026年6月作成

ご加入に関する Q & A

Q１	**入学時は自宅通学ですが、途中から一人暮らしを予定しています。どのタイプに加入すればいいですか？**
Ａ１	まずは卒業までの期間で自宅タイプにご加入ください。一人暮らしを始める時にタイプ変更が可能です。
Q２	**卒業後は、大学院に進学するつもりです。付帯学総は、大学院の分まで加入したらよいですか？**
Ａ２	現段階で大学院進学が未確定でしたら、大学院の分は含めず、在籍が確定している学部等の年数でお申込みください。
Q３	**「他の保険契約等」とは何を指しますか？**
Ａ３	例えば個人賠償責任保険等、この付帯学総と全部または一部について支払責任が同一の他の保険や共済契約に加入されている場合に、その保険会社名や保険種類をご記入ください。（記入できる範囲で構いません。）
Q４	**パンフレットに添付の振込用紙以外に、申込書はありますか？**
Ａ４	ありません。払込取扱票で保険料をお支払いただくだけでお手続きは完了です。払込取扱票が加入依頼書を兼ねていますので、すべての項目に漏れなく分かりやすくご記入いただきますようお願いいたします。 **★Ｗｅｂ加入サイトをご利用いただく場合は、払込取扱票への記入は不要です。**
Q５	**中途加入は可能ですか？**
Ａ５	可能です。お振込翌日からの補償開始となります。お振込みいただく前に必ず保険料のご確認をお願いいたします。 **★Ｗｅｂ加入サイトをご利用いただく場合は、保険料が自動で表示されます。**
Q６	**途中で解約はできますか？**
Ａ６	できます。残期間に応じてご返金します。
Q７	**加入者証はいつ頃届きますか？**
Ａ７	3月末までにお申込みいただいた場合、6月中旬頃までに届きます。より早くお届けできる場合もございます。 なお、加入者証が未着であっても補償開始日以降の事故については補償されますのでご安心ください。 加入者証の到着までは受領証（払込取扱票の半券）を保管してください。
Q８	**入居するアパートの管理会社に保険加入の証明を提示する必要があるが、加入者証が未着の場合はどのようにしたらよいですか？**
Ａ８	Ｗｅｂ加入サイトをご利用の場合、保険料お支払い後に届くメール（『加入手続完了のお知らせ』）を先方にご提示のうえ、加入者証は後日届くことをお伝えください。（Ｗｅｂ加入サイトをご利用にならない場合は、保険料を払込後にお手元に残る受領証とパンフレットを先方にご提示ください。）
Q９	**学生教育研究災害傷害保険（学研災）について問合せしたいのですが。**
Ａ９	各大学のご担当窓口にお問合せください。
Q10	**入学前からの病気で治療中ですが、これも治療費用保険金の対象となりますか？**
Ａ10	保険始期時点で既に被っている病気やケガによる入院や通院は対象外となりますが、保険加入から一定期間を経過後は補償される場合もあります。詳しくはお問合せください。

お問い合わせ先

中央大学学生生活総合保険係　日本防災保障株式会社

TEL:0120-222-632

〒330-0854

埼玉県さいたま市大宮区桜木町2-548-1 日本防災保障本社ビル