駿河台キャンパス

2023年4月に専門職大学院法務研究科(ロースクール)および戦略経営研究科(ビジネススクール)がこの地に移転し、教育・研究施設として、全学的な利用にあわせて一層の充実を図ります。母校中央大学の発展と興隆を目的に、卒業生で構成される学員会本部機能も引き続き備え、これまで以上に、学生、卒業生及び教職員が親しみ集える施設として新たに生まれ変わりました。

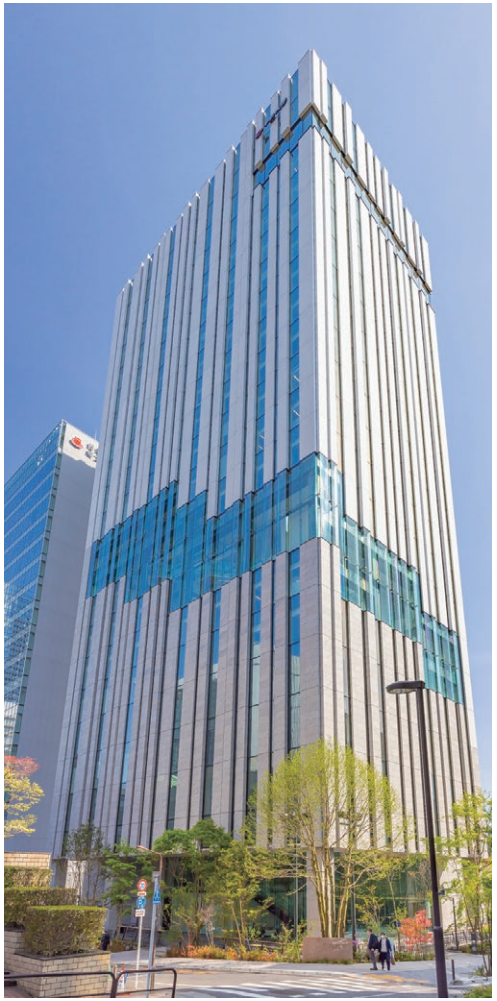

外観は、かつての駿河台校舎3号館をイメージした縦基調で、これからの中央大学が大きく羽ばたいていくような軽やかで上昇感のあるファサードとなります。

5F 模擬法廷

裁判員裁判に対応した法廷をキャンパス内に再現。実務家教員(裁判官・検察官の経験者、弁護士)および法科大学院学生による模擬裁判を行います。実務基礎教育を実施するため、法科大学院には欠かせない施設です。

1F エントランスロビー

4F 大会議室

12F 図書室

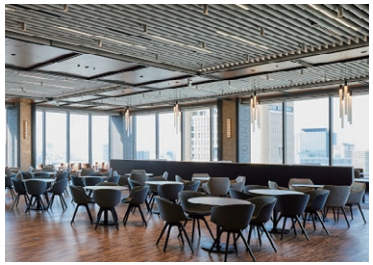

19F カフェテリア

キャンパス詳細

20F：屋上
19F：カフェテリア、白門サロン
18F：学員会、役員室
17F：教員研究室
16F：教員研究室、研究室受付
15・14F：教員研究室
13F：教務総合受付
12F：専門職大学院図書室
11F～6F：教室、演習室、自習室
5F：模擬法廷・教室
4F：大教室(大会議室)
3F：機械駐車場
2F：ラウンジ
1F：エントランス等
地下1F：倉庫

	学生数
専門職大学院	
法務研究科	289
戦略経営研究科	
戦略経営専攻	164
大学院	
戦略経営研究科	
ビジネス科学専攻	9
計	462

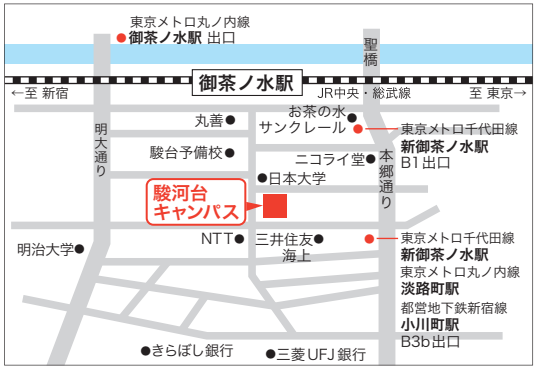

〒101-8324 東京都千代田区神田駿河台3-11-5

Access

JR中央・総武線 **御茶ノ水駅** 徒歩3分
東京メトロ丸ノ内線 **御茶ノ水駅** 徒歩6分
東京メトロ千代田線 **新御茶ノ水駅**(B1、B3b出口)徒歩3分
東京メトロ丸ノ内線 **淡路町駅**(B3b出口)徒歩4分
都営地下鉄新宿線 **小川町駅**(B3b出口)徒歩4分